





Vor Ausführung der Grundleistungen ist die Tiefenlage des Straßenkanals an Ort und Stelle durch den Ausführenden der Grundstücksentwässerungsanlage zu überprüfen.

In Heiz- u. Brennstofflagerräumen müssen Rohrleitungen u. aussere Verkleidungen von Rohrleitungen aus nicht brennbaren Baustoffen bestehen.  
§ 16 (4) u. 21 (1+2) Feuerungsverordnung (Feu VO) v. 3. Dezember 1975

Tiefbauamt der Stadt Dormagen  
Abwassertechnik  
geprüft 04.11.83  
Dormagen, *Joeres*

DER BAUHERR: *JA*

DER PLANANFERTIGER: *is. Schlad*

Datum	Empfänger	Plan	Anteil	Abklärung	Bezeichnung

**INGENIEURBÜRO**  
FÜR INTEGRIERTE HAUSTECHNIK  
ING. GHAD H. HOFFMANN VBI + PARTNER  
4000 DUISBURG 1 - ENGERSTR. 17 - TEL. 88-44-81  
Erweit. Planung, Studien, Gutachten, Anschaffung, Bauabnahme  
Heizung, Klima, Lüftung, Sanitär, Heizung, Kälte, Freizeitanlagen  
Transportanlagen, Elektrotechnik, Elektro-Regeltechnik

BAUHER: MICHAEL W. HOEPFEL  
NURNBERGERSTR. 40E  
2800 BREMEN 1

PROJEKT: WOHNSHAUS DEL RATHERSTR.  
4047 DORMAGEN - ST.BG.  
ENTWASSERUNGSGESUCH  
GRUNDRISS UG

MASSSTAB: 1:100  
ZEICHNER: JOERES  
DATUM: 12.08.83  
BLATT NR.: 52/82  
FOLGENZ. NR.: 217/83

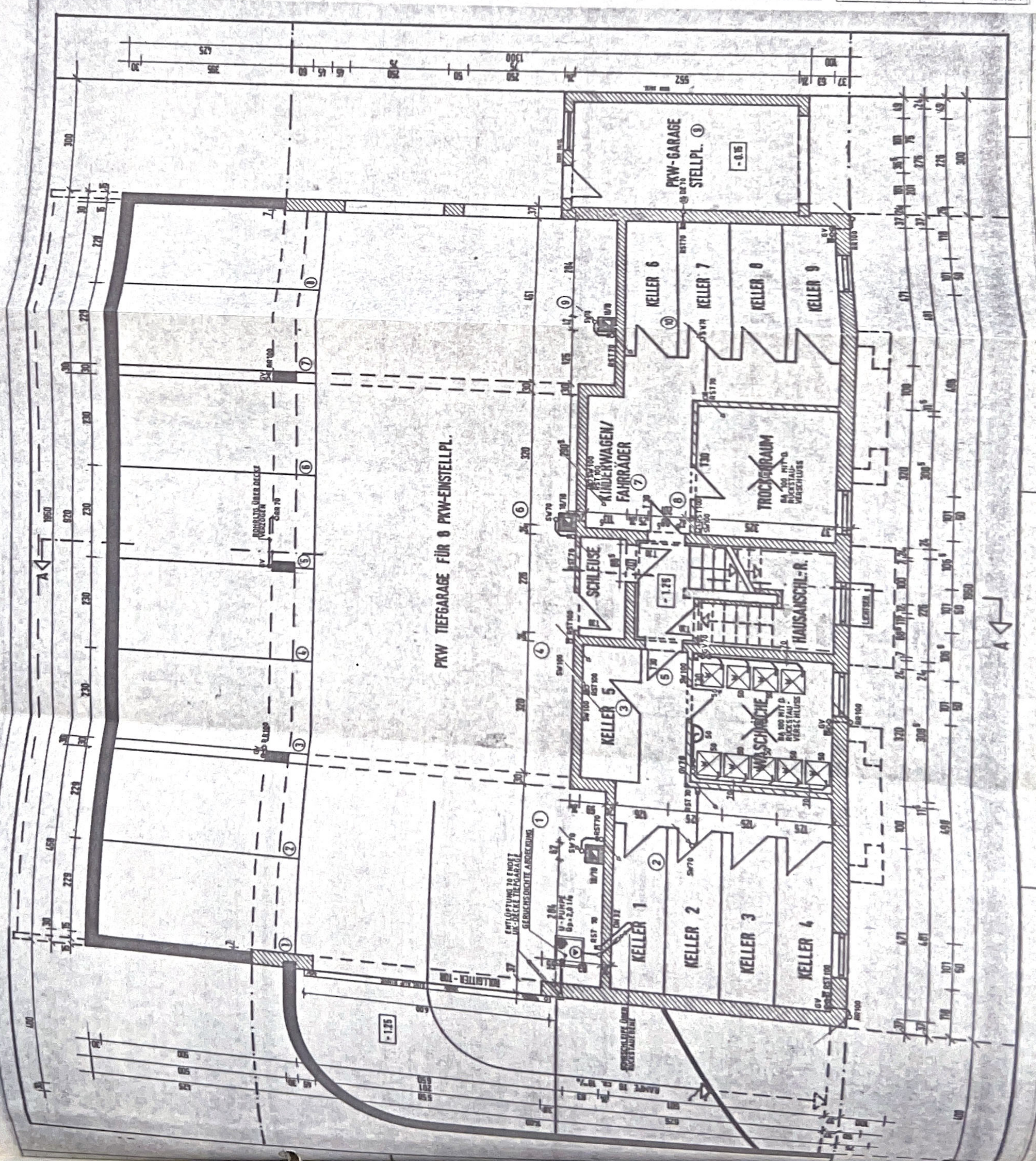



Tiefbauamt der Stadt Dormagen  
 Abwassertechnisch  
 geprüft  
 Dormagen, 10.4.11 83

*Handwritten signature*

*Handwritten signature*

DER BAUHERR: i. A. *Handwritten*

DER PLANANFERTIGER: i. A. *Handwritten*

DATUM	DRUCKFÄHIGKEIT	FAHIGKEIT	ANFORDERUNG	BEZAHLUNG

**INGENIEURBÜRO**  
 FÜR INTEGRIERTE HAUSTECHNIK  
 ING. GRAD. H. HOFFMANN VBI + PARTNER  
 1000 DUISBURG 1 - EISENSTR. 17 TEL. 88 44 81  
 EISENSTR. 17 - DUISBURG 1  
 Heizung - Lüftung - Sanitär - Kälte - Feuerungsanlagen  
 Haustechnik - Elektro - Sanitär - Kälte - Feuerungsanlagen  
 BÜRO: MICHAEL W. HOEPPEL  
 NÜRNBERGERSTR. 280 OBREMEN 1  
 PROJEKT: WOHNHAUS DELRATHERSTR. 40/47 DORMAGEN-STBG.  
 PLAN: ENTWURFS-UND VERBUNDGEWÄSSER  
 STAND: 35.003  
 DATUM: 12.9.83  
 BLATT-NR.: 52/82  
 BLATT-ANZ.: 217/83

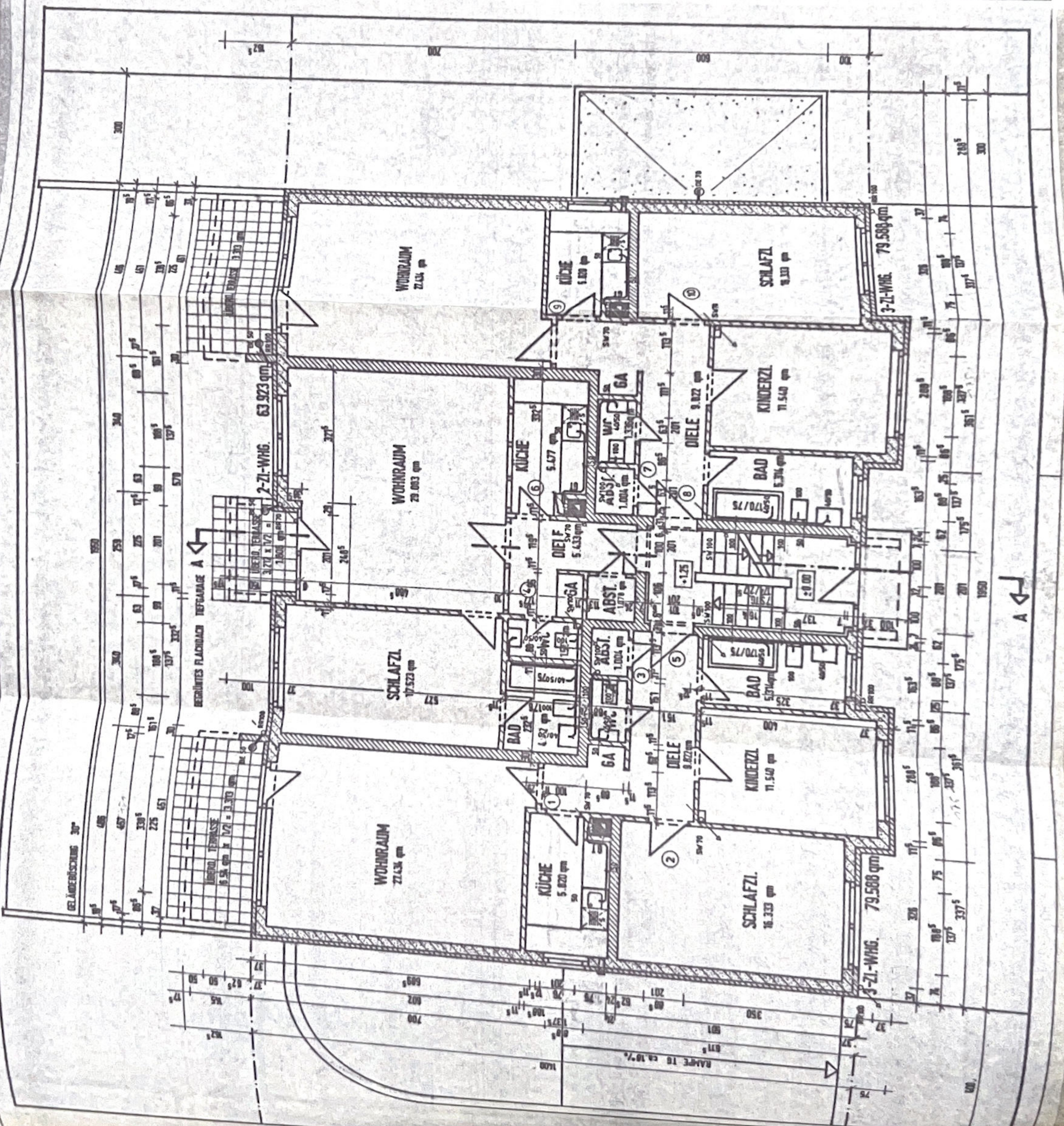



3

DER PLANANFERTIGER i. a. Schland

[illegible]

INGENIEURBÜRO  
FÜR INTEGRATION

FÜR INTEGRIERTE HAUSTECHNIK  
ING. GIRD H. HOFFMANN VBI + PARTNER  
48000 DUISBURG 1, ENGELSTR. 17 TEL. 08-44 81  
Energie Planung Schweißarbeiten Anlagengestaltung Wartung  
Heizung Klima Lüftung Sanitär Mehrfamilienhäuser Fernwärmesysteme  
Transportanlagen Eisenindustrie Elektro-Apparate

MICHAEL W. HOEPEL  
NURNBERGERSTR. 40 E  
2800 BREMEN 1

WOHNHAUS DELRATHERSTR.  
4047 DORMAGEN-STBG.  
ENTWASSERUNGSGESUCH  
GRUNDRISS 1.00

BLATT NR	MAKSTAD	SE2	JOERES	GUERL	DATEMA	BLATT GR	PROJEKT NR
35004	1-100				13.9.1983	52/82	217.83

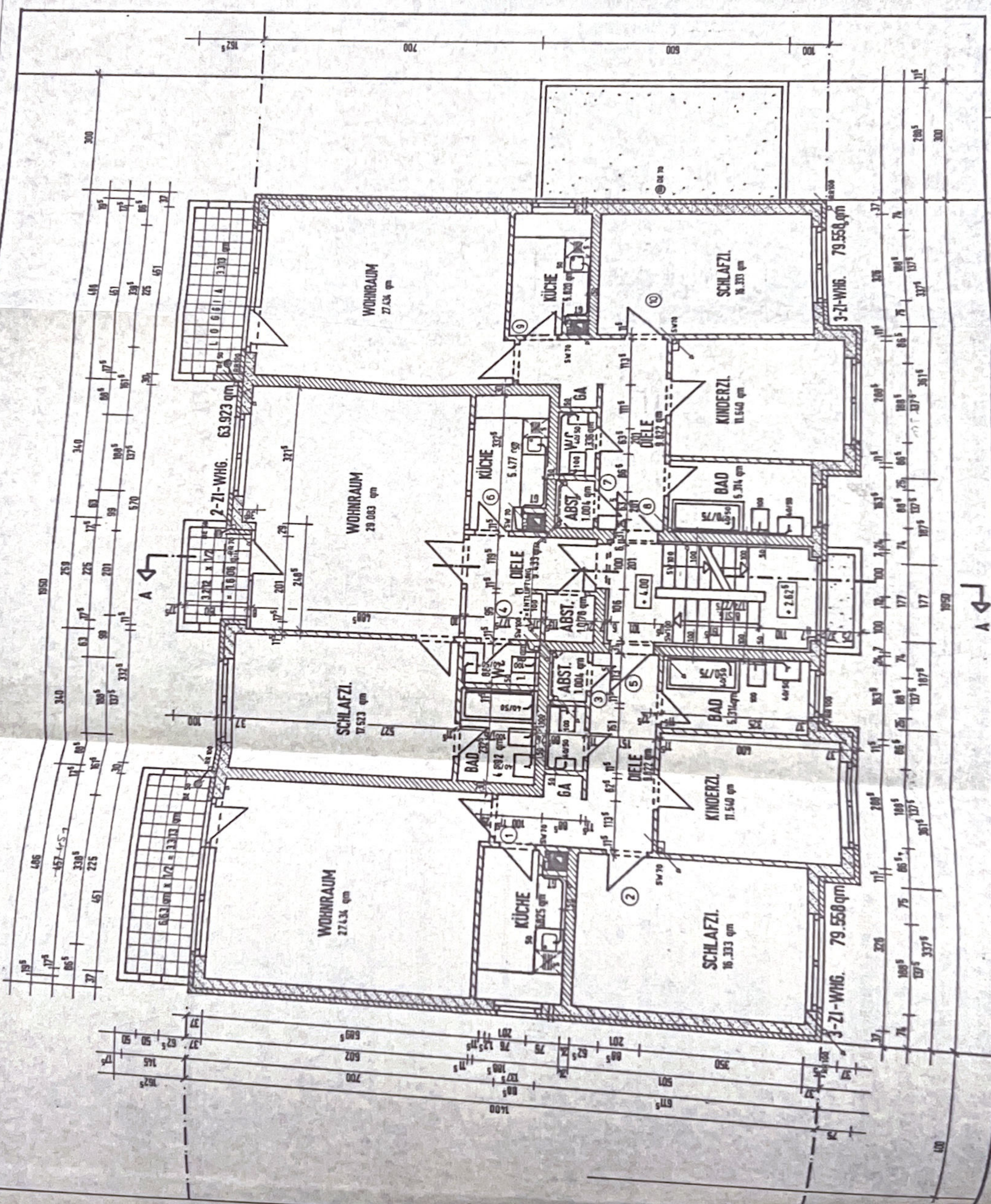



32

W. H. H. H.

DER PLANANFERTIGER:

[illegible]

# ENGINEERING

ING. GRAD H. HOFFMANN VBI + PARTNER  
4000 DUSSELDORF 1, ENIGERS W 17 TEL. 88 44 81  
Entwurf Planung Studien Qualitätsfragen Ausarbeitung Baubewertung Abrechnung  
Meldung Kalkül - Lüftung Spezialisierte Planung - Kälte - Feuchtheitsregulierung  
Transportverfahren Energieverrechnung Elektro- und Fernwärmesysteme

MICHAEL W HOEPEL  
NURNBERGERSTR 40E  
2800 BREMEN1

WOHNHAUS DEL RATHERSTR.  
4047 DORMAGEN-STBG.  
ENTWASSERUNGSGESUCH  
FÜR INDICES 2, 2C

ATT-NO	MASS/FAB	GE2	GEPR	CATION	SLAIT GR	PROJ.ELE.HR
5.005	1.100	10ERES		13.91583	52/82	217.83

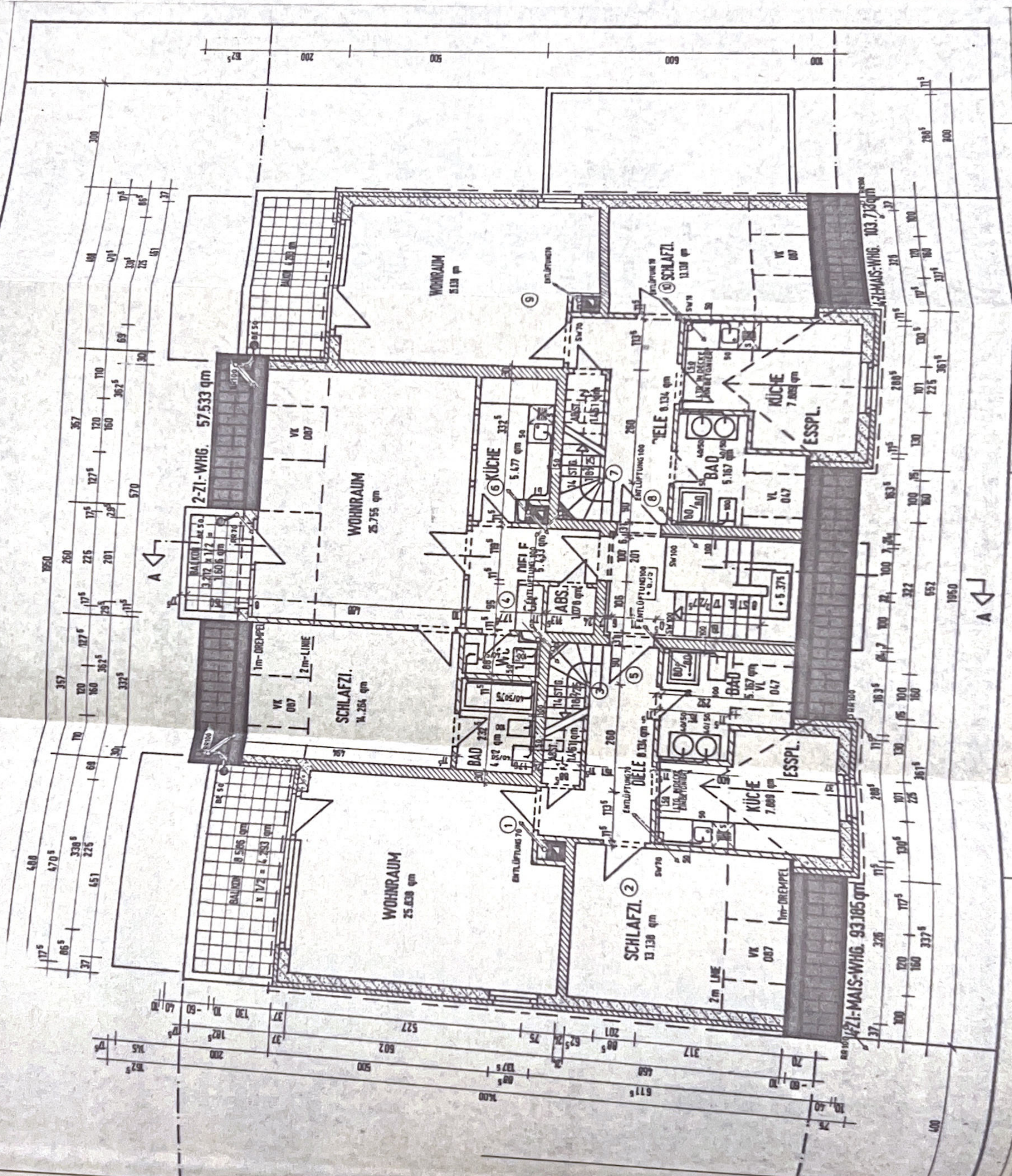



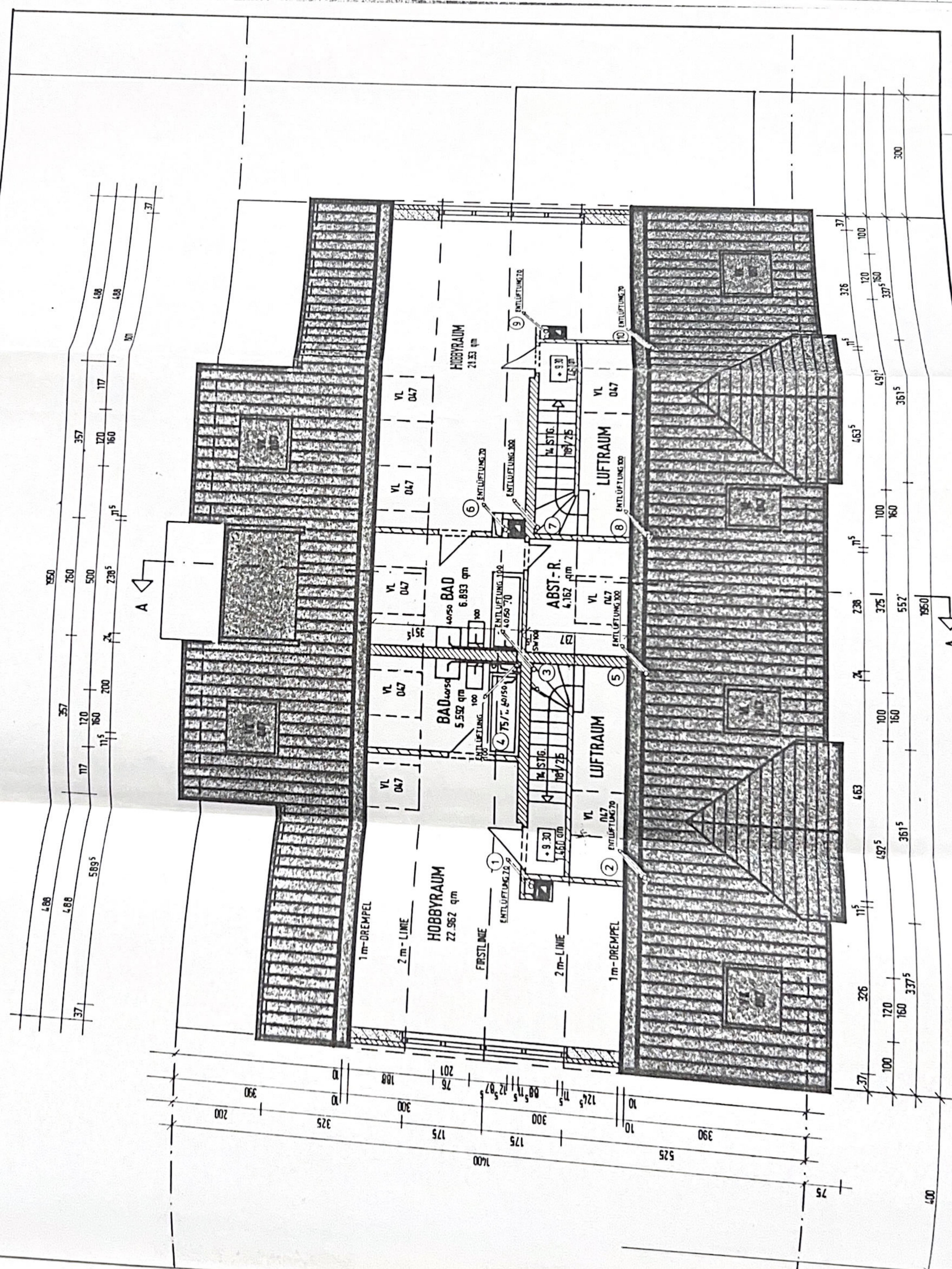

Tiefbauamt der Stadt Dormagen  
Abwassertechnisch  
geprüft  
Dormagen, 10.11.83

*Joeres*

DER BAUHERR: *in. V. J. J. J.*  
DER PLANANFERTIGER: *in. J. J. J.*

DATUM	EMPFÄNGER	INLIEF.	ANL.	ÄNDERUNG	BEI DATUM

**INGENIEURBÜRO**  
FÜR INTEGRIERTE HAUSTECHNIK  
ING. GRAD H. HOFFMANN VBI - PARTNER  
4000 DUSSELDORF 1, ENGERSTR. 17, TEL. 68 44 81  
Entwurf: Planung, Studien, Gutachten, Ausarbeitung, Baueingabe, Abnahme  
Trichter, Klima, Lüftung, Sanitär, Heizung, Kälte, Feuerungsanlage, Elektroanlagen, Elektroplanung, Elektroregelsysteme

**BAUHERR**  
MICHAEL W. HOEPPPEL  
NURNBERGERSTR. 40E  
2800 BREMEN 1

**PROJEKT**  
WOHNHAUS DELRATHERSTR.  
4047 DORMAGEN - STBG  
ENTWASSERUNGSGESUCH  
GRUNDRISS DG  
35 006 1:100 JOERES  
DATUM: 12.9.83  
BLATT NR.: 52/82  
PROJEKT NR.: 217/83